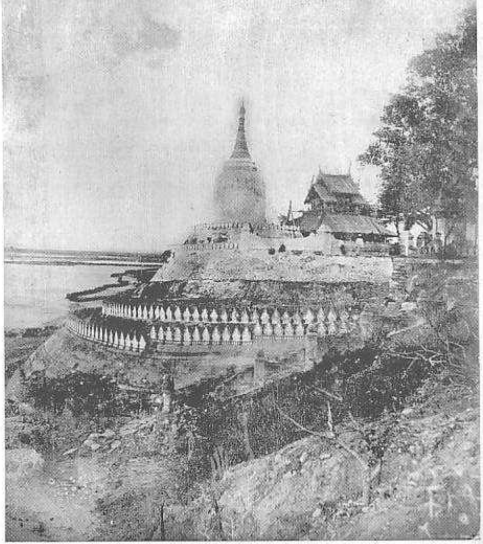

ဗူးဘုရား

ပုဂံမြို့ဟောင်းအတွင်း။ ဧရာဝတီမြစ်ကမ်းပါးပေါ်တွင် တည်ရှိသည်။
လုံးဝန်းသောပုံသဏ္ဍာန်ရှိသည့် ပျူခေတ်လက်ရာ စေတီဖြစ်သည်။
အေဒီ ၃ ရာစုဟု ခန့်မှန်းရသည်။

Bu Phaya

It is situated on the bank of Arrawaddy River. It is the bulbous dome shape stupa in the Pyu period, 3rd Century AD.

ကျောက်ဂူဥမင်

ညောင်ဦးမြို့၏အရှေ့ဘက်၊
ဧရာဝတီမြစ်ကမ်းနံဘေး အဆောက်အဦတစ်ခုလုံးအား ကျောက်ဖြင့်
တည်ဆောက်ထားသည်။
ကျောက်ဆစ်လက်ရာ ဗုဒ္ဓဝင်ကျောက်ဆင်းတုများ၊ အမိုးခုံးတွင်
ကျောက်ဗုဒ္ဓဆင်းတုတော်ငယ်များ ထုလုပ်ပူဇော်ထားသည်။ အတွင်း၌
ဥမင်လိုဏ်နှင့် တရားထိုင်ရာ အခန်းများရှိသည်။

Kyaukgu Umin

It is situated at the beside of the bank of Irrawaddy River, eastern part of Nyaung U. The whole structure were build by stone. Stone Buddha images, meditation halls and tunnel can be seen inside the cave.

မာတိကာ
CONTENTS

၁၉၀၁ - ၁၉၀၂ (1901-1902)

အမှာစာ ၁
Preface 1

ဗူးဘုရား ၈
Bu Phaya 8

ကျောက်ဂူဥမင် ၉
Kyaukgu Umin 9

ကျောက်ဂူဥမင်မှ ပန်းတမော့လက်ရာများ ၁၀
The stone curving of Kyaukgu Umin 10

ကျောက်ဂူဥမင်မှ အဝင်မုခ်ဖေါက် ၁၁
The entrance porch of Kyaukgu Umin (Cave) 11

ကျောက်ဂူဥမင်၏ ကျောက်သားနံရံနှင့် ကျောက်ဇာပြတင်း ၁၂
Western porch and perforated stone window of Kyaukgu Umin 12

ကျောက်ဂူဥမင်အတွင်းမှ တွေ့ရှိရသော ဗုဒ္ဓဝင် ကျောက်ဆစ်လက်ရာများ ၁၃
The scene of stone relif sculpture of Buddha hood in Kyaukgu Umin 13

ကုန်းတော်ကြီးဘုရားနှင့် သစ်သားတံကဲ ၁၄
Kondaw gyi Temple and Pediment 14

ထီးလိုမင်းလိုဘုရား ၁၅
Htilominlo Temple 15

ထီးလိုမင်းလိုဘုရား၏ ဘေးမုခ်ကပ်ဆောင် ၁၆
The lateral porch of Htilominlo Temple 16

မြစ်ကြည့်တိုက် ဘုန်းကြီး ဦးသုန္ဒြကျောင်း၏ မြောက်ဘက်ရှိ သရက်ကင်းလှေကား ၁၇
Northern Stairway of U Thundra monastery in Myit Kyi Teik 17

မြစ်ကြည့်တိုက် ဘုန်းကြီး ဦးစံရာကျောင်း၏ သစ်သားပန်းပုရုပ်များ ၁၈
Southern Pavilion View of U San Yar monastery in Myit Kyit Teik 18

မြစ်ကြည့်တိုက် ဘုန်းကြီး ဦးပိုကျောင်းမှ သစ်သားပန်းပုလက်ရာ ၁၉
The wood sculpture of U Po monastery in Myit Kyi Teik 19

မြစ်ကြည့်တိုက် ဘုန်းကြီး ဦးပိုကျောင်းမှ သစ်သားပန်းပုလက်ရာ ၂၀
The wood sculpture of U Po monastery in Myit Kyi Teik 20

မြစ်ကြည့်တိုက် ဘုန်းကြီး ဦးပိုကျောင်းမှ သစ်သားပန်းပုလက်ရာ ၂၁
The wood sculpture of U Po monastery in Myit Kyi Teik 21

မြစ်ကြည့်တိုက် ဘုန်းကြီး ဦးပိုကျောင်းမှ သစ်သားပန်းပုလက်ရာ ၂၂
The wood sculpture of U Po monastery in Myit Kyi Teik 22

မြစ်ကြည့်တိုက် ဘုန်းကြီး ဦးပိုကျောင်းမှ သစ်သားပန်းပုလက်ရာ ၂၃
The wood sculpture of U Po monastery in Myit Kyi Teik 23

သူဌေးမုန့်ဂူဘုရား ၂၄
Thahtay Moakgu Temple 24

သူဌေးမုန့်ဂူဘုရား ၂၅
Thahtay Moakgu Temple 25

လင်းပြဂူ ၂၆
Linpyagu Temple 26

ဥပါလိသိမ် တောင်ဘက်မှမြင်ကွင်း ၂၇
Southern view of U Pali Thein (Sima) 27

ဥပါလိသိမ် အရှေ့ဘက်မှမြင်ကွင်း ၂၈
Eastern view of U Pali Thein (Sima) 28

သဗ္ဗညုဘုရား ၂၉
Thatbyinnyu Temple 29

အာနန္ဒာအုတ်ကျောင်းနှင့် လျောင်းတော်မူဗုဒ္ဓဆင်းတုတော်ကြီးရှိရာအုတ်တိုက် ၃၀
Building compose of Ananda Brick monastery and the reclining Buddha Image 30

အာနန္ဒာအုတ်ကျောင်း ၃၁
Anada Brick Monastery 31

ပိဋကတ်တိုက် ၃၂
Pitakattaik (Library) 32

ရွှေစည်းခုံစေတီအား အရှေ့မြောက်ဘက်မှ ဖူးမြင်ရပုံ ၃၃
Northeast view of Shwezigon Pagoda 33

ရွှေစည်းခုံစေတီ အရှေ့တောင်ထောင့်မှ ကျောက်ခြင်္သေ့ရုပ် ၃၄
The lion statue at the south-east corner of the Shwezigon Pagoda 34

ရွှေစည်းခုံစေတီရှိ ကကုသန်ဘုရား၏ ကြေးဂူတိုက်နှင့်
ကျန်စစ်သား မြင်းစီးရုပ်ရှိသော သစ်သားတန်ဆောင်း ၃၅
Vestibule which has Kakuthan Buddha image and statue of horse riding by king Kyansittha at Shwezigon Pagoda 35

ရွှေစည်းခုံစေတီ ပစ္စယာရှိ စဉ့်ကွင်း ၃၆
The Glazed plaque on the terrace of Shwezigon Pagoda 36

ရွှေစည်းခုံစေတီ တောင်ဘက်စောင်းတန်း၊ အနောက်ဘက်ရှိအုတ်ကျောင်း ၃၇
The Brick monastery, situated on the western part of Southern passage way of Shwezigon pagoda 37

ရွှေစည်းခုံစေတီ အရှေ့ဘက် ကြေးဂူတိုက်ရှိမတ်ရပ်ဆင်းတုတော် ၃၈
The craftmanship of standing Buddha Image which located in the Kyaygutaik of the eastern part of Shwezigon Pagoda 38

ရွှေစည်းခုံစေတီ ပရိဝုဏ်အတွင်းရှိ ဗုဒ္ဓဆင်းတုတော်နှင့် ပန္နက်သဲဂူ ၃၉
The stone Buddha Image and Panatthegu (temple) 39

ရွှေစည်းခုံစေတီ ပရိဝုဏ်အတွင်းရှိ ပန္နက်သဲဂူ ၄၀
Panatthegu (Temple) 40

အာနန္ဒာဘုရား အနီးကပ်မြင်ကွင်း ၄၁
Western view of Ananda Temple 41

အာနန္ဒာဘုရား အနောက်ဘက်ဂန္ဓကုဋီတိုက်မှ မတ်ရပ်ဆင်းတုတော် ၄၂
The Standing Buddha Image from the Western Shrine in Ananda Temple 42

ဝက်ကြီးအင်း ဂူပြောက်ငယ် ၄၃
Wetkyi-in Gu Pyauk nge 43

ချောက်ဘုရားလှ တောရကျောင်းအနီးရှိ ကုန်းတော်ကြီး၊ သကျမုနိနှင့် ရွှေသပိတ်ဘုရား ၄၄
Kontawgyi, Thakyamuni: and Shwethabeik stupa near Chauk phaya hla monastery. 44

ချောက်ဘုရားလှ တောင်ဘက်မှမြင်ကွင်း ၄၅
Distinct view from the southern part of Chauk phaya hla Temple 45

ချောက်ဘုရားလှ ဂူဘုရားတောင်ဘက်မှ အနီးကပ်မြင်ကွင်း ၄၆
Close up view from Southern part of Chauk phaya hla Temple 46

မဟာဗောဓိဂူဘုရား ၄၇
Mahabodhi Temple 47

ဂူနီဘုရားနှင့် စစ်တန်းလျားများ ၄၈
Kuni Temple and Barracks 48

၁၉၀၃ – ၁၉၀၄ (1903-1904)

အာနန္ဒာဘုရား အရှေ့တောင်ထောင့်မှ မြင်ကွင်း ၅၀
South-east view of Ananda Temple 50

အာနန္ဒာဘုရား၏ အရှေ့မြောက်ထောင့် မဟာရံတံတိုင်း (မပြုပြင်မီပုံ) ၅၁
North-east enclosure wall of Ananda Temple (Before renovation) 51

သဗ္ဗညုဘုရား ၅၂
Thatbyinnyu Temple 52

ကန်တော့ပလ္လင်ဘုရား ၅၃
Gawdawpalin Temple 53

သဗ္ဗညုဘုရား၏အပေါ်မှ အနောက်ဘက်သို့ မြင်ရသည့် ရှုမျှော်ခင်း ၅၄
The western view from Thatbyinnyu Temple 54

သဗ္ဗညုဘုရား၏ အပေါ်မှ ရွှေဂူကြီး၊ မဟာဗောဓိနှင့် အတွင်းစည်းခုံဘုရားများသို့
မြင်ရသည့် ရှုမျှော်ခင်း ၅၆
The view of shwegugyi Temple, Mahabodi Temple and
Innerzigon pagoda from the Thatbyinnyu temple 56

သဗ္ဗညုဘုရား၏အပေါ်မှ အာနန္ဒာဘုရားသို့မြင်ရသည့် ရှုမျှော်ခင်း ၅၈
The Panoramic view from the north-east of
Thatbyinnyu Temple 58

ရွှေဂူကြီးဘုရား ၆၀
The view of Shwegugyi Temple 60

စူဠာမဏိဘုရား ၆၁
The view of Sulamani Temple 61

စူဠာမဏိဘုရား၏ အထက်လှေကား ၆၂
The upper stairway of Sulamani Temple 62

မနုဟာဘုရား၏မြင်ကွင်း ၆၃
The view of Manuha Temple 63

နဂါးရုံဘုရားမြင်ကွင်း ၆၄
The view of Nagayon Temple 64

နဂါးရုံဘုရား၏ အာရုံခံနှင့် ဘေးထွက်မုခ်ပေါက် ၆၅
The vestiblue and lateral porch of NagayonTemple 65

နန်းဘုရား၏ တောင်ဘက်မှ မြင်ကွင်း ၆၆
Side elevation view of Nan Phaya 66

နန်းဘုရား၏ ရှေ့အာရုံခံမြင်ကွင်း ၆၇
Vestiblue of Nan Phaya 67

နန်းဘုရား၏ အနောက်ဘက်မှ မြင်ကွင်း ၆၇
The western view of Nan Phaya 67

သမီးဝှက်ဥမင်၏ ရှေ့ဘက်မြင်ကွင်း ၆၈
The front view of the Thamiwet Umin 68

သမီးဝှက်ဥမင်အတွင်းရှိ ဆင်းတုတော် ၆၈
The Buddha Image inside the Thamiwhet Umin 68

မြားသဥမင် ၆၉
Hmyatha Umin 69

ကျောက်ဂူဥမင် အရှေ့ဘက်မှ မြင်ရပုံ ၆၉
Eastern view of Kyaukgu Umin 69

ကျောက်ဂူဥမင် ရှေ့ဘက်မှ မြင်ကွင်း ၇၀
Front view of Kyaukgu Umin 70

မင်္ဂလာစေတီရှိ စဉ့်ရုပ်ကြွ ၇၁
The Glaze relief plaque at Mingalar Zedi Pagoda 71

မင်္ဂလာစေတီ ၇၁
Mingalar Zedi Pagoda 71

အနောက်ဖက်လိပ်ဘုရား၊ ၇၂
The West Phat Leik Pagoda 72

၁၉၀၅ – ၁၉၀၆ (1905-1906)

စိုးမင်းကြီးအုတ်ကျောင်းအား မြောက်ဘက်မှ မြင်ရပုံ ၇၅
Northern view of Soemingyi Brick Monastery 75

စိုးမင်းကြီးအုတ်ကျောင်းအတွင်း အနောက်ဘက်မြင်ကွင်း ၇၆
The Western view of inside the Soemingyi Brick Monastery 76

ကျောက်ဂူဥမင် အဝင်မုခ်ပေါက် ၇၇
The entrance porch of Kyaukgu Umin (cave) 77

ကျောက်ဂူဥမင်အတွင်းမှ ဆင်းတုတော် ၇၈
The Buddha Image inside the Kyaukgu Umin (cave) 78

ကျောက်ဂူဥမင်ရှိ ကျောက်ဇာပေါက်ပြတင်း ၇၉
The perforated stone window of Kyaukgu Umin 79

ကျောက်ဂူဥမင်၏ ချင်မိတ်တိုးတန်းရှိ ဘီလူးပန်းဆွဲ ၈၀
The frieze with Head at cornice of Kyaukgu Umin 80

ျောက်ကူဥမင်၏ အလယ်မဏ္ဍိုင်ရှိ ပန်းတမော့ ကျောက်ဆစ်ကနုတ်ပန်းလက်ရာ ၈၁
he stone carving at the central stone pillar in Kyaukgu Umin 81

းဝှက်ဥမင် ၈၂
hamiwhet Umin (cave) 82

းဝှက်ဥမင် ၈၃
hamiwhet Umin (cave) 83

ျသဥမင် ၈၄
myatha Umin (cave) 84

ျသဥမင်ဝင်ပေါက် ၈၄
he entrance of Hmyatha Umin (cave) 84

ဂလာစေတီ ၈၅
ingalar Zedi Pagoda 85

ဂလာစေတီ ပစ္စယာမှ စဉ့်ကွင်းများ ၈၆
he glazed plaques at the Terrace of Mingala Zedi Pagoda 86

ဂလာစေတီမှ အုတ်ခဲစာများ ၈၆
he brick inscriptions at Mingala Zedi (Pagoda) 86

ာဗောဓိဘုရားအရှေ့တောင်ထောင့်မှ ဖူးမြင်ရပုံ ၈၇
he south-east view of Mahabodhi Temple 87

ဘုရား အရှေ့ဘက်မှ မြင်ရပုံ ၈၈
he eastern view of Bu Phaya Zedi 88

ဘုရား မြင်ကွင်း ၈၉
he view of Bu Phaya Zedi 89

ူဠာမဏိဘုရား ၉၀
ulamani Temple 90

ူဠာမဏိဘုရား အတွင်းမှ ဆင်းတုတော် ၉၁
he Buddha Image inside Sulamani Temple 91

ူဠာမဏိဘုရား ပြုပြင်ဆဲပုံ ၉၂
he Sulamani Temple (Under Renovation) 92

ဓမ္မရာဇိကစေတီ
Dammarazika Stupa

ဓမ္မရာဇိကစေတီမှ စဉ့်ကွင်းများ
The glazed plaques of Dhammarazika Stupa

နဂါးရုံဘုရား
Nagayon Temple

နဂါးရုံဘုရား တံတိုင်းအဝင်မုခ်ပေါက်
The gate way and Enclosure wall of Nagayon Temple

နဂါးရုံဘုရားအတွင်းမှ မတ်ရပ်ဆင်းတုတော်
The standing Buddha Image inside the Nagayon Temple

လောကနန္ဒာစေတီတော်
Lawkananda Zedi (Pagoda)

လောကနန္ဒာဘုရားအတွင်းရှိ အုတ်တိုက် (ယခုမရှိတော့ပါ)
The brick building inside the precinet of Lawkananda Pagoda
(Not can be seen right now)

ဓမ္မရံကြီးဘုရားမြင်ကွင်း
The view of the Dammayangyi Temple

ဓမ္မရံကြီးဘုရားတံတိုင်းနှင့် အဝင်မုခ်ပေါက်
The enclosure wall and entrance arch of Dhammayangyi Temple

ဓမ္မရံကြီးဘုရားအား မဟာရံတံတိုင်း အပြင်မှ တွေ့ရပုံ
The view of Dhammayangyi Temple from
the outside of Enclosure wall

ငကျွဲနာဒေါင်းဘုရား
The Ngakywenadaung Pagoda

အနောက်ဖက်လိပ်စေတီ
The West Phetleik Zedi

ပုထိုးသားများဘုရား (အပြင်ပတ်လမ်း)
The Pahtothamya Temple (Exterior Pathway)

၉၃ တာမဏိအုတ်ကျောင်း ၁၀၆
93 Tamani Brick Monastery 106

၉၄ ရွှေဆံတော်ဘုရား၊ ပစ္စယာထောင့် ၁၀၇
94 The corner of terrace of Shwesantaw Pagoda 107

၉၅ ရွှေဆံတော်ဘုရား၊ အရှေ့ဘက် ဂန္ဓကုဋိတိုက် ၁၀၈
95 The eastern relic chamber of the Shwesandaw Pagoda 108

၉၆ ရွှေဆံတော်ဘုရား၊ မြောက်ဘက် ဂန္ဓကုဋိတိုက် ၁၀၉
96 The northern relic chamber of the Shwesandaw Pagoda 109

၉၇ ရွှေဆံတော်ဘုရားမှ အုတ်ခွက်စာ ၁၁၀
97 The Inscriptions of Terracotta votive tablets of Shwesantaw 110

၉၈ စိန်ညက်ညီမစေတီ အနောက်မြောက်ထောင့် ပစ္စယာ ၁၁၁
98 The northwest corner terrace of the Seinnyet nyi ma Pagoda 111

၉၉ စိန်ညက်ညီအစ်မဘုရား ၁၁၂
Seinnyetnyiama Temple and Stupa 112

99
စိန်ညက်ညီမစေတီလုံး၊ အနီးကပ်မြင်ကွင်း ၁၁၃
၁၀၀ Close up view of Seinnyetnyima Stupa 113

100
မြသိန်းတန် နှစ်ဆင့်ဘုရား ၁၁၄
၁၀၁ The two tired Myatheintan Pagoda 114

101
နန္ဒာကြီးဘုရား (အတွင်းအာနန္ဒာဟုလည်း ဘွဲ့တော်ရှိသည်) ၁၁၅
၁၀၂ The Nandargyi Pagoda also known as interior Anandar 115

အတွင်းစည်းခုံစေတီ ၁၁၆
102 Atwinzigon Pagoda 116

၁၀၃
အာနန္ဒာအုတ်ကျောင်း ၁၁၇
103 The Ananda Brick Monastry 117

၁၀၄
နဂါးရုံဘုရားအနီးမှ ပေါ်တော်မူဘုရား ၁၁၈
104 The Pawdawmu Pagoda, near the Nagayon Temple 118

၁၀၅
အပါယ်ရတနာဘုရားအနီးမှ စစ်လည်ဘုရား ၁၁၉
105 The Sittle Pagoda, near the Abeyadanar Temple 119

ကျောက်မျက်မှော်စေတီ (နှစ်ထပ်စေတီ)
Kyaukmyetmaw Stupa (the two-tired stupa)

သင်လည်ဂူဘုရား
Thinle Pagoda

ကျစွာမင်း၏ ပိဋကတ်တိုက်တော်
King Kyaswa's Library

နန်းဘုရား
Nanphaya Temple

နန်းဘုရားရှိ ကျောက်ဇာပေါက်ပြတင်း
The Perforated Stone window of Nanphaya Temple

နန်းဘုရား၏အပြင်ထောင့်တိုင်ဖုံးပန်း
The stucco carving at the outer corner of the NanphayaTemple

နန်းဘုရားအတွင်းမှ ဗြဟ္မာကျောက်ဆစ်ရုပ်ကြွ
The stone relief of Brahma image inside Nanphaya Temple

အပါယ်ရတနာဘုရား အနောက်ဘက်မှမြင်ကွင်း
The western view of the Apeyadana Temple

ရွှေဆံတော်ဘုရား၏အရှေ့ဘက် ဂူဘုရားအတွင်းရှိ ဆင်းတု
The Buddha Image of Shwesantaw Pagoda

အာနန္ဒာဘုရားအတွင်းမှ ဖွားတော်မူခန်း ကျောက်ဆစ်ရုပ်ကြွ
The stone relief of Nativity Scene inside the Ananda Temple

အာနန္ဒာဘုရားအတွင်းမှ သိဒ္ဓတ္ထမင်းသားအား ကာဠဒေဝိလရသေ့
ဦးခိုက်ပူဇော်ခန်း ကျောက်ဆစ်ရုပ်ကြွ
The stone relief of paying homage to prince sidhatta
by kaladevila hermit inside the Ananda Temple

အာနန္ဒာဘုရားအတွင်းမှ ဘုရားရှင်အား ကျန်စစ်သားမင်း ကြည်ညိုနေဟန် ရုပ်တု
King Kyansittha statue seem to be pay homaged
to the Buddha inside the Ananda Temple

အာနန္ဒာဘုရားမှ စဥ့်ကွင်းရုပ်ကြွ (ကျားစီးသော မာရ်စစ်သည်များပုံ) ၁၃၂
The glazed plaques of Ananda Temple
(depicting the Mara's Army riding the tigers) 132

ဖက်လိပ်ဘုရားမှ ငါးရာငါးဆယ်ဇာတ်တော် သရုပ်ဖော်မြေဖုတ်ရုပ်ကြွ ၁၃၃
Terracotta relief plaque depicting the 550 jataka stories
at phetleik Temple 133

နတ်လှောင်ကျောင်းမှ ကျောက်ဆစ်လက်ရာ နတ်ရုပ်တု ၁၃၄
The stone carving of sprit of statue in Nathlaung Kyaun 134

သိဝနတ်ရုပ် ၁၃၅
The stone carving of siva figure 135

ဂန်တော့ပလ္လင်ဘုရား ၁၃၆
Gawdawplin Temple 136

၁၉၀၆ – ၁၉၀၇(1906-1907)

ထီးလှိုမင်းလိုဘုရား ၁၃၉
Htilominlo Temple 139

နတ်လှောင်ကျောင်း ၁၄၀
The Nathlaungkyaung Temple 140

မီမလောင်ကျောင်း ၁၄၁
The Mimalaungkyaung Temple 141

အာနန္ဒာဘုရားအား အရှေ့မြောက်ထောင့်မှ ဖူးမြင်ရပုံ ၁၄၂
Scene in northeastern part of Ananda Temple 142

အာနန္ဒာဘုရားအား အနောက်တောင်ထောင့်မှ ဖူးမြင်ရပုံ ၁၄၃
Scene in southwestern part of Ananda Temple 143

အာနန္ဒာဘုရားကြီး၏ အနောက်ဘက်အာရုံခံမုခ်ဦးအား အနီးကပ်မြင်တွေ့ရပုံ ၁၄၄
The close-up viwe of western vestibule porch of Ananda Temple 144

အာနန္ဒာဘုရားကြီး၏ တောင်ဘက်ဂန္ဓကုဋီတိုက်အတွင်းမှ မတ်ရပ်ဆင်းတုတော်ကြီး ၁၄၅
The Standing Buddha image from
the Southern Shrine in Ananda Temple 145

အရှေ့ဖက်လိပ်ဘုရား၏တောင်ဘက်မှ မြင်ကွင်း ၁၄၆
Scene in southern part of East Phet Leik Zedi 146

အနောက်ဖက်လိပ်ဘုရား၏ တောင်ဘက်မှမြင်ကွင်း ၁၄၇
Scene in southern part of West Phet Leik Zedi 147

အနောက်ဖက်လိပ်ဘုရားအတွင်းရှိမြေဖုတ်ဇာတ်တော်ရုပ်ကြွများ
The terracotta plaques which depicting
the 550 Jatakas in the West Phet Leik Zedi

အနောက်ဖက်လိပ်ဘုရား၏ အရှေ့မြောက်ဘက်မှရသော မွန်စာမင်ကူး
Ink rubbing copy of inscription in Mon language found from
Northeast of West Phet Leik Zedi.

မြင်းကပါရွာ၏ အရှေ့တောင်ဘက် ကုသိနာရုံဘုရားမှ တွေ့ရှိရသော ရွှေဖောင်းကြွဗုဒ္ဓဆင်းတု
Embossed gold Buddha Image, collected from Kuthinaron
exists in south-east of Myinkaba Village

ဖက်လိပ်ဘုရားမှ သမ္ဘဝဇာတ် မြေဖုတ်ရုပ်ချပ်
Depicting of Thambawa Zat (one of the 550 Jatakas)
in terracota plaque at Phet Leik Zedi

ဖက်လိပ်ဘုရားမှ နာနာဆန္ဒဇာတ် မြေဖုတ်ရုပ်ချပ်
Depicting of Nar Nar Sanda Zat (one of the 550 Jatakas)
in terracotta plaque at Phet Leik Zedi.

ဖက်လိပ်ဘုရားမှ စန္ဒကုမာရဇာတ် မြေဖုတ်ရုပ်ချပ်
Depicting of Sandakumarra Zat (one of the 550 Jatakas)
in terracotta plaque at Phet Leik Zedi
1907-1908 (1907

၁၉၀၇ – ၁၉၀၈(190

စေတနာကြီးဘုရား
Saytanargyi Pagoda

သီရိပစ္စယာရွာ၏ တောင်ဘက်ရှိဂူပြောက်ဘုရား
Gubyauk Temple, located at the southern part of
Thiripyitsaya village

သီရိပစ္စယာရွာ၏ တောင်ဘက်ရှိ သာယာဝတေ့ဘုရား
Tharyarwatae Temple locates at southern part
of Thiripyitsaya village

ကျန်စစ်သားဥမင်
Kyansittha Umin (Tunnel)

၁၄၈
148
၁၄၈
148
၁၄၉
149
၁၄၉
149
၁၅၀
150
၁၅၀
150
7-1908)
၁၅၂
152
၁၅၃
153
၁၅၄
154
၁၅၅
155

ကျန်စစ်သားဥမင်၏ အဝင်မုခ်ဦးအုတ်ပြာသာဒ် ၁၅၆
The brick pavilion,on north entrance to Kyansittha Umin (Tunnel) 156

အာနန္ဒာဘုရား၏ စကြံပတ်လမ်းရှိ ဗုဒ္ဓဝင် ကျောက်ဆစ်ရုပ်ကြွ ၁၅၇
The stone relief of Buddha's life in the corridor of Ananda Temple 157

အာနန္ဒာဘုရားမှ ဗုဒ္ဓဝင် ကျောက်ဆစ်ရုပ်ကြွ ၁၅၈
Depicting of stone reliefs in previous life of
Buddha, Ananda Temple 158

အာနန္ဒာဘုရား၏ စကြံပတ်လမ်းရှိ ဗုဒ္ဓဝင် ကျောက်ဆစ်ရုပ်ကြွ
(ဘုရားလောင်း တောထွက်တော်မူခန်း) ၁၅၈
Stone reliefs of Buddha's life in the corridor of Ananda Temple
(Scene of Great Renunciation of Prince Siddhattha) 158

အာနန္ဒာဘုရား၏ စကြံပတ်လမ်းရှိ ဗုဒ္ဓဝင်ကျောက်ဆစ်ရုပ်ကြွ
(ဘုရားလောင်း ဆံတော်ပယ်ခန်း) ၁၅၉
Depicting of stone reliefs of Buddha's life, in the corridor
of Ananda Temple (Scene of Tonsure of Prince Siddhattha) 159

၁၉၀၈ – ၁၉၀၉(1908-1909)

အာနန္ဒာဘုရားမှ ဧရာဒိယဇာတ်တော် သရုပ်ဖော်စဉ့်ကွင်းလက်ရာ ၁၆၁
The glazed plaque of Ananda Temple 161

အာနန္ဒာဘုရားမှ မဿဇာတ်တော်သရုပ်ဖော်စဉ့်ကွင်းလက်ရာ ၁၆၂
The glazed plaque of Ananda Temple,
depicting the Missa Zat 162

အာနန္ဒာဘုရားမှ တိတ္တရဇာတ်တော် သရုပ်ဖော်စဉ့်ကွင်းလက်ရာ ၁၆၂
The glazed plaque, depicting the Tittara Zat 162

၁၉၀၉ – ၁၉၁၀(1909-1910)

ကုန်းတော်ကြီးဘုရား၏ အဝင်မုခ်ဦး ၁၆၄
The Entrance Porch of Kondawgyi Temple 164

ကုန်းတော်ကြီးဘုရား၏ ထောင့်တိုင်ဖုံးအင်္ဂတေပန်း ၁၆၅
Stucco carving at the corner pilaster of Kondawgyi Temple 165

သကျမုနိဘုရားအား အနောက်တောင်ထောင့်မှ ဖူးမြင်ရပုံ
The scene in southwestern part of Thetkyamuni Temple

သကျမုနိဘုရား၏ အာရုံခံအဝင်မုခ်ဦး
The Entrance Porch of Thetkyamuni Temple

မြင်းကပါဂူပြောက်ကြီးဘုရားရှိ အင်္ဂတေမုခ်တံကဲနှင့် ကျောက်ဇာပေါက်ပြတင်း
Stucco Arch Pediment and Perforated Stone Window of
Gubyaukgyi Temple (Myinkaba)

ဘုရားအမှတ် (၁၄၀) ၏ပြတင်းမုခ်ပေါက် အင်္ဂတေပန်းလက်ရာ
Floral design on the window of the temple No-140.

မြင်းကပါဂူပြောက်ကြီးဘုရားရှိ တိုင်ဖုံးအင်္ဂတေပန်း
The stucco carving of Gubyaukgyi Temple (Myinkaba)

၁၉၁၁

မီးမလောင်ကျောင်းအား အရှေ့တောင်ဘက်မှ ဖူးမြင်ရပုံ
The scene of southeastern part of Mimalaung Kyaung Te

ဝက်ကြီးအင်းဂူပြောက်ကြီးအား အရှေ့တောင်ဘက်မှ အနီးကပ်ဖူးမြင်ရပုံ
The southeastern close-up view of Gubyaukgyi Temple (

ဂျာနမုဒြာဟန်၊ ကျောက်ဆစ်ဗုဒ္ဓဆင်းတုတော်
Stone sculpture of Buddha image in Janamudra

၁၉၁၃

နတ်လှောင်ကျောင်းအား အရှေ့တောင်ဘက်မှ မြင်တွေ့ရပုံ
The south-eastern view of Natlaung Kyaung Temple

ပုထိုးသားများ
Pahtothamya temple

စိမ်းညက်အစ်မဂူဘုရား
Seinnyet Ama Temple

မိုးကြိုးပစ်ဘုရား
Moe Ghoe Pyit Temple

၁၆၆
166

၁၆၇
167

၁၆၈
168

၁၆၉
169

၁၇၀
170

-၁၉၁၂(1911-1912)

၁၇၂
mple 172

၁၇၃
Wetkyiin) 173

၁၇၄
174

-၁၉၁၄(1913-1914)

၁၇၆
176

၁၇၇
177

၁၇၈
178

၁၇၉
179

ပျူစေတီလေးဆူတန်း ၁၈၀
Four Pyu stupas 180

၁၉၁၅ – ၁၉၁၆ (1915-1916)

အရှေ့ဖက်လိဒ် ၁၈၂
East Phet Leik Pagoda 182

သီဟိုဠ်ပုံစေတီ ၁၈၃
The stupa of Srilinkan type 183

စိုးမင်းကြီးစေတီ၏ ချင်မိတ်တိုးတန်းများရှိ စဥ့်ချပ်ရုပ်ကြွများ ၁၈၄
Glazed plaques of cornice from Somingyi Stupa 184

စိုးမင်းကြီးအုတ်ကျောင်း ၁၈၅
Soe-Min-Gyi Monastery 185

စိုးမင်းကြီးအုတ်ကျောင်း ၁၈၆
SoeMinGyi Oak Kyaung (Brick Monastery) 186

စိုးမင်းကြီးအုတ်ကျောင်းနှင့်စိုးမင်းကြီးစေတီ ၁၈၇
SoeMinGyi Monastery and Zedi 187

တြိလောကဗိုလ် ၁၈၈
Tiloka Bo Temple 188

တြိလောကဗိုလ်ဂူဘုရား၏ ဆင်းတုတော်ကြီး နှင့် သာဝကနှစ်ပါး ၁၈၉
Buddha and His two Disciples of Tiloka Bo Temple
(Thone Law Ka Htut Kong) 189

၁၉၁၈ – ၁၉၁၉ (1918-1919)

မနူဟာဘုရား ၁၉၁
Manuha Temple 191

မနူဟာဘုရားကြီး၏ ဆင်းတုတော်အား
အဝေါ်ထပ်ရောင်လင်းပေါက်မှ ဖူးမြင်ရပုံ ၁၉၂
The view of Buddha image of Manuha Temple,
From Doma window of the temple 192

မနူဟာဂူဘုရားကြီး၏ ဆင်းတုတော်ကြီး ၁၉၂
The seated Buddha image in Manuha Temple 192

မင်္ဂလာစေတီ
Mingala Zedi Pagoda

နန်းဘုရား၏ ကျောက်ဇာပေါက်ပြတင်း
The perforated stone window of Nan Phaya Temple

မင်္ဂလာစေတီ၏ အရှေ့တောင်ထောင့်ပစ္စယာရှိ အရံစေတီ
The corner stupa at terrace of the south-east
corner of Mingalazedi Pagoda

ပျူစေတီလေးဆူတန်းမှ စေတီတစ်ဆူကို အနီးကပ်ဖူးမြော်ရပုံ
Close-up view of one of the four Pyu stupas

ပျူစေတီလေးဆူတန်းမှ စေတီတစ်ဆူကို အနီးကပ်ဖူးမြော်ရပုံ
Close-up view of one of the four Pyu stupas

မင်းနန်သူဘုရားသုံးဆူရှိ နံရံဆေးရေးပန်းချီပုံ
The mural painting of
the Payathonzu (Three Temples)

ငါးမျက်နှာစေတီပေါက်ဂူဘုရား
Ngar Myat Hna temple (Five-faced temple)

လမ်းဘုရား
Lan Phayar (Pagoda of Path-way)

နတ်ကြီးဘုရား
Nat Gyi Pagoda

မင်္ဂလာစေတီအရှေ့ဘက်ရှိ စေတီအစုမြင်ကွင်း
Eastern view of Mingalar Zedi-Stupa Complex

ထီးလိုမင်းလို ဂူဘုရားကြီးအား အရှေ့ဘက်မှ ဖူးမြော်ရပုံ
Scene in eastern part of Htilominlo Temple

ထီးလိုမင်းလိုဂူဘုရားကြီး
Htilominlo Temple

တုရင်ပုထိုး
Tu Rin Pahto Temple

၁၉၃
193

၁၉၄
194

၁၉၅
195

၁၉၆
196

၁၉၇
197

၁၉၈
198

၁၉၉
199

၂၀၀
200

၂၀၁
201

၂၀၂
202

၁၉၁၉ – ၁၉၂၀ (1919-1920)

၂၀၄
204

၂၀၅
205

၂၀၆
206

ပေါက်ပင်ယာစေတီ ၂၀၇
Pauk Pin Yar Zedi Pagoda 207

မဟာဂူကြီးနှင့် အနီးဝန်းကျင်ရှိ စေတီပုထိုးများ ၂၀၈
Mahar Gugyi Temple and it's surrounding stupas and Temples 208

မြင်းကပါဂူပြောက်ကြီး ၂၁၀
Myinkaba Gubyaukgyi Temple 210

ပုဂံဒေသရှိ လောကဥသျှောင်ဂူဘုရား၏အာရုံခံအဝင်မုခ်ပန်းခုံနှင့်
ကြိုးပန်းဆွဲများကို အနီးကပ်မြင်တွေ့ရပုံ ၂၁၁
The Close up view of the entrance porch of Loka-oak-shaung temple Bagan Region which is decorated wiht floral designs and friezes 211

မုခ်ဦးမကန်းရုပ် မှန်တံကဲ ၂၁၂
Arch Pediment depicted with stucco mythical sea monster 212

ပသဒါဘုရား ၂၁၃
Pathada Temple 213

လောကထိပ်ပန်ဂူဘုရား ၂၁၄
Lokahteikpan Temple 214

လောကထိပ်ပန်ဂူဘုရား၏ ဗုဒ္ဓဝင်ရှစ်ခန်း သရုပ်ဖော်ဆင်းတုကြီး ၂၁၅
Buddha Image of Lokahteikpan Temple,
depicting the Eight Scense of Buddha life 215